

## Vestavěné patro

### POZNÁMKA

- o veškeré atypické výrobky před zadáním oměřit na stavbě !
- o OK bude pouze opřetráno nádtrem – veškeré svary je nutné pečlivě přebrošit a přetmelit!
- o rozsah stavebních úprav pro jednotlivé profese viz výkresy těchto profesí.
- o ndovýšek není součástí dodávky stávk

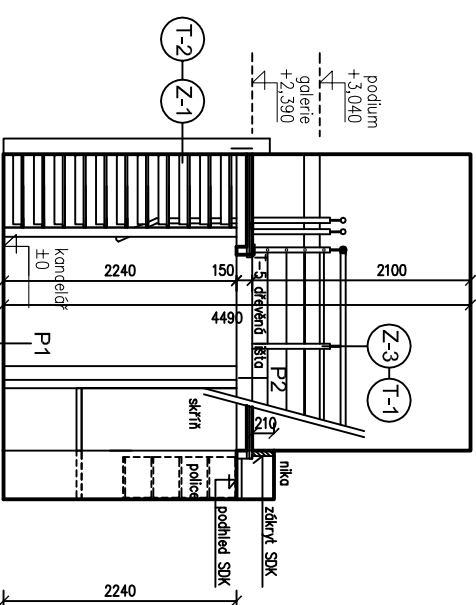

## řez příčný

OK vestavěného patra - viz projekt statiky!!

# PŘF UK - Albertov

Investor: Ing. Jaroslav Sedláček	Stavba: P22a	Architekt: ARHITEKTIONICKÝ ATELIER JEŽKOVÁ JAROS
Adresa: P22a, Albertov 6, Praha 6	Objekt: Vestavěné patro	Projekt: P22a
Ing. Jaroslav Sedláček	Ing. Jaroslav Sedláček	Ing. Jaroslav Sedláček
P22a, Albertov 6, Praha 6, P22a	P22a, Albertov 6, Praha 6, P22a	P22a, Albertov 6, Praha 6, P22a
Pracovní název: Vestavba patra v místnosti č. P22	Pracovní název: Vestavba patra v místnosti č. P22	Pracovní název: Vestavba patra v místnosti č. P22
Pracovní číslo: 1.NP – vestavěné patro, řez příčný	Pracovní číslo: 1.NP – vestavěné patro, řez příčný	Pracovní číslo: 1.NP – vestavěné patro, řez příčný
Pracovní číslo: 1.NP – vestavěné patro, řez příčný	Pracovní číslo: 1.NP – vestavěné patro, řez příčný	Pracovní číslo: 1.NP – vestavěné patro, řez příčný
Pracovní číslo: 1.NP – vestavěné patro, řez příčný	Pracovní číslo: 1.NP – vestavěné patro, řez příčný	Pracovní číslo: 1.NP – vestavěné patro, řez příčný